

Les aires protégées du Souss entre mitage et constitution d'étendards identitaires

1. Une marqueterie confuse: enfermer la nature.
2. L'aire métropolitaine : une opportunité pour conserver la nature ?
3. L'aire protégée urbaine : une hétérotopie.

1. Une marqueterie confuse.

Le Souss:

1,5 millions d'urbains.

25 000 néo-urbains pas an.

3^{ème} pôle économique du Maroc

- Agriculture irriguée intensive.
- 2^{ème} pôle touristique.

En 1991 créer le Parc National Souss-Massa
pour protéger l'ibis chauve



Un parc littoral de 33 800 ha



En 1998, l'arganier, patrimoine mondial



La réserve de biosphère : une aire protégée de 830 000 ha

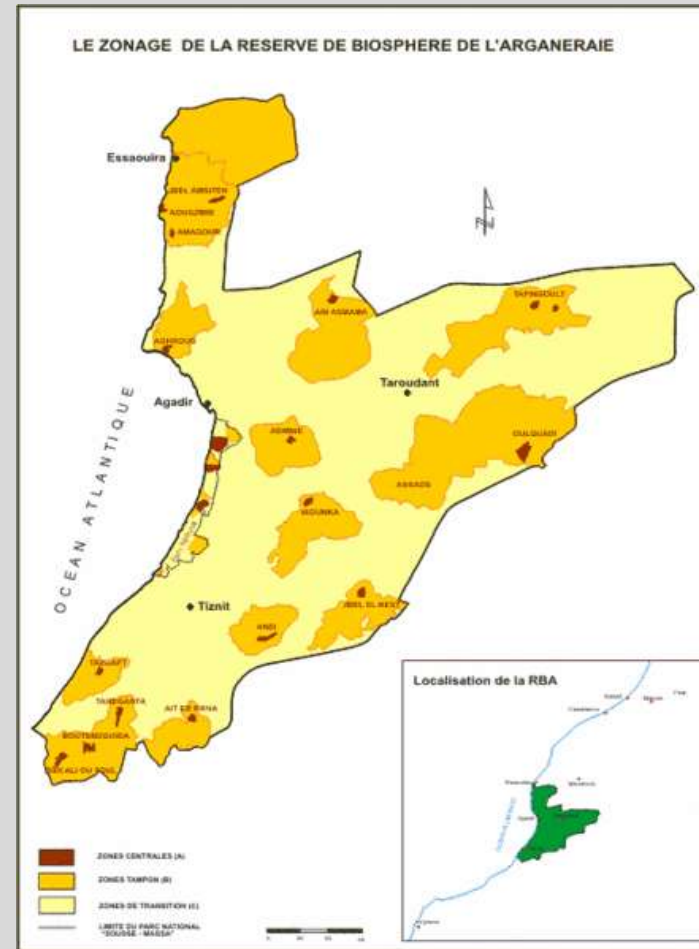

Une marqueterie confuse

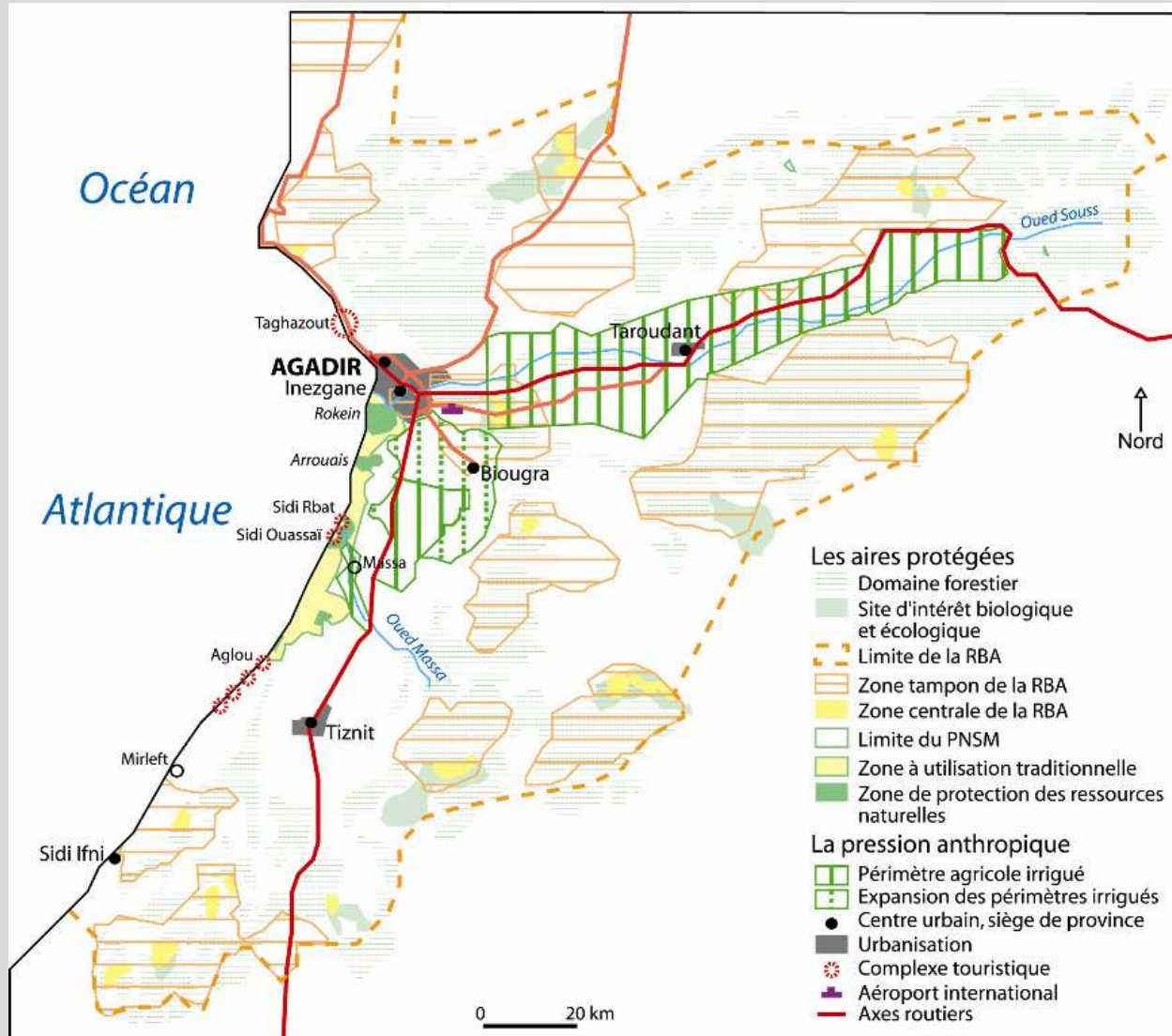

Les zones de fronts écologiques



Une pression anthropique croissante

Serres
Agriculture intensive

Ville nouvelle
Urbanisation



La raison d'Etat : les grands projets. L'exemple d'Haliopolis.



La pression touristique : l'enclave de Sidi Rbat



La pression diffuse

Les abris de pêcheurs traditionnels



Achetées et transformées par des touristes



Pastoralisme traditionnel

A l'échelle locale



A l'échelle régionale



Le cœur du parc : des espaces fermés



مرحبا
BIENVENUE

VOUS ENTREZ DANS انكم تدخلون
UNE ZONE DE CONSERVATION منطقة لصيانة
DES RESSOURCES NATURELLES الموارد الطبيعية

- RESPECTEZ LA NATURE - احترموا الطبيعة
- NE QUITTEZ PAS LA PISTE - لاتغادروا الطريق
- NE DERANGEZ PAS LES ANIMAUX - لاتزعجوا الحيوانات
- N'ABIMEZ PAS LES PLANTES - لاتتلفوا النباتات
- N'AMENEZ PAS LES CHIENS - لاتصطحبوا الكلاب
- NE JETEZ PAS DE DEBRIS - لاترموا بالاربال

Une stratégie appliquée à l'arganeraie



La zone de conservation des ressources naturelles de massa.



La zone de conservation des ressources naturelles de massa.

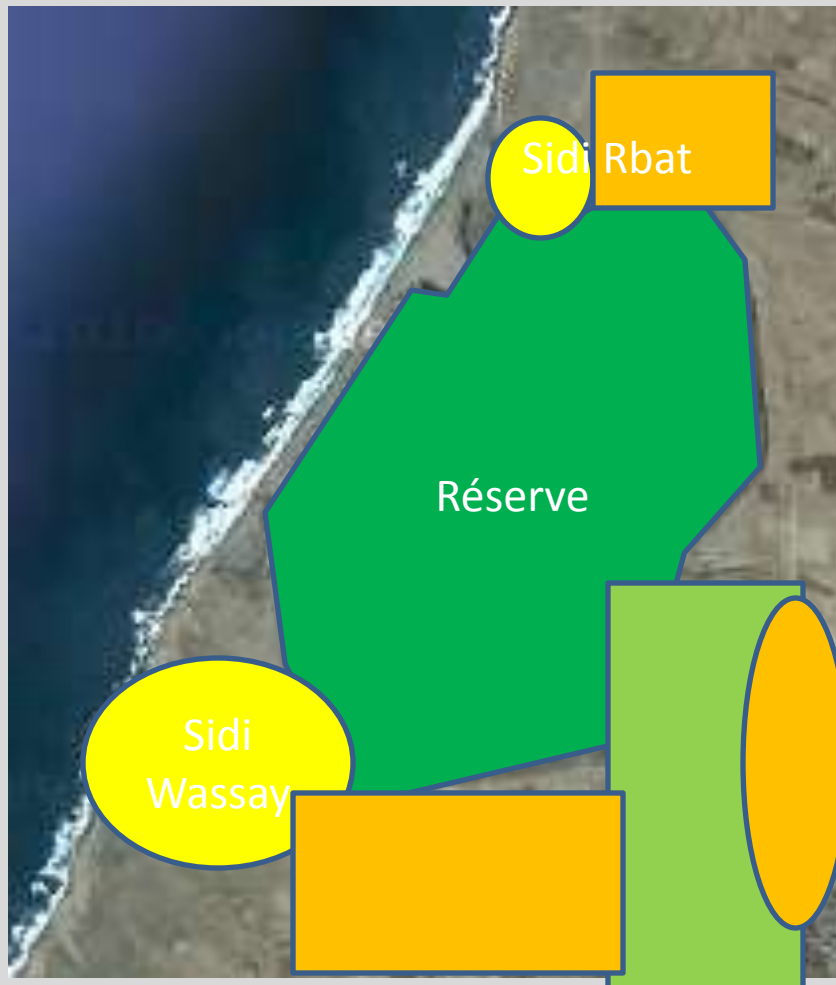

L'espace de régénération d'Admine



La direction du Parc National



2. L'aire métropolitaine comme opportunité

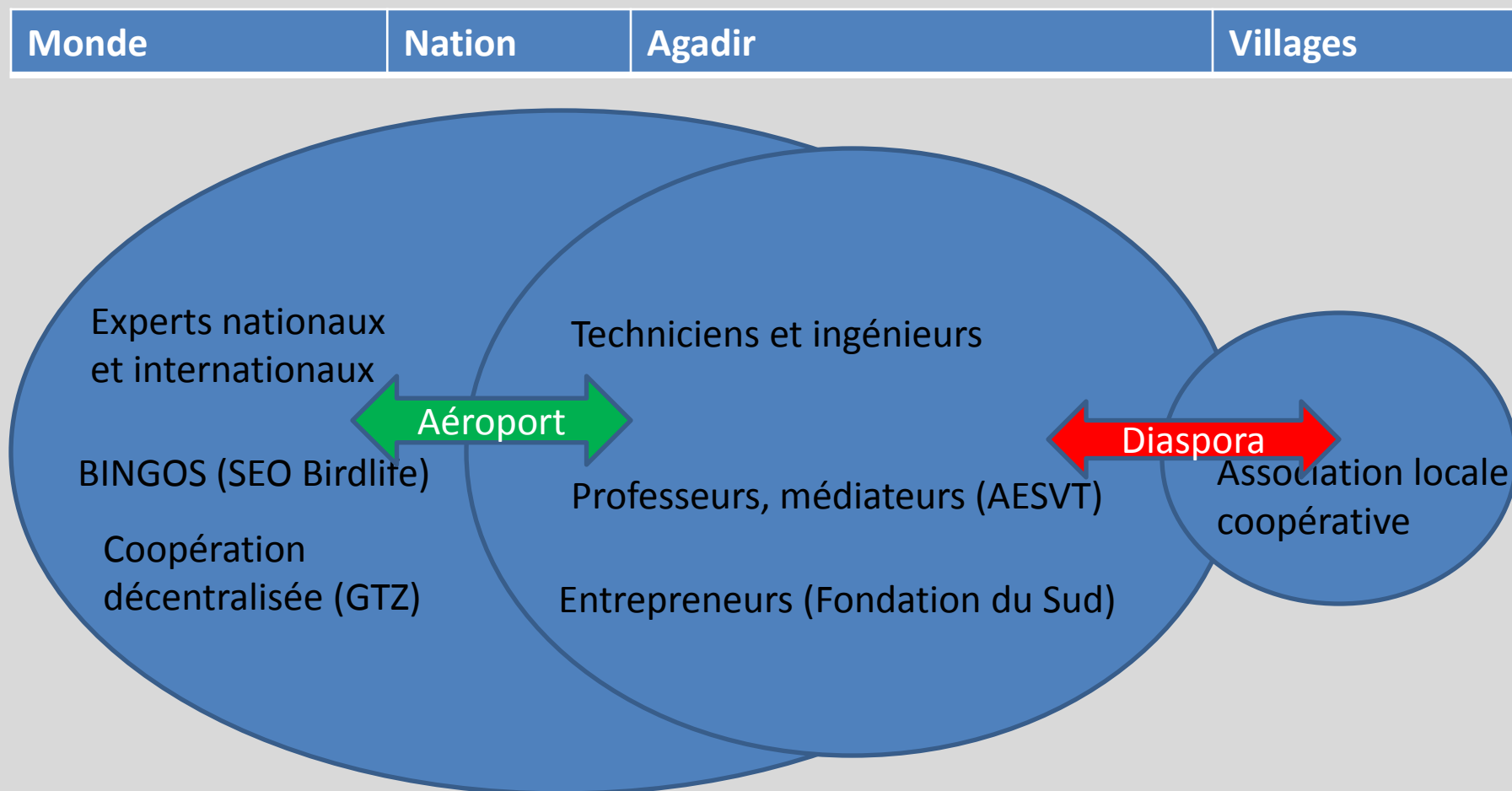

Le Parc National Souss Massa : une structure administrative aboutie.



La Réserve de Biosphère de l'Arganeraie : un modèle de développement associatif.



RARBA

Imm Dar Ilich, Av My Smail,
Cité Nahda, Agadir
Tél./Fax. : 028 82 72 59
Email: rarba@rarba.org



[Contact](#) [Plan du site](#)

ESPACE MEMBRES DU RESEAU

Login:

mot de passe:

mémoriser mon identifiant

[Mot de passe oublié ?](#)

[Accueil](#) | [Notre Réseau](#) | [Répertoire](#) | [Partenaires](#) | [Projets du Réseau](#) | [RARBA en Presse](#) | [Liens Utiles](#) | [Documentation](#) | [Galerie](#)

MOT DU PRESIDENT

Le Réseau des Associations de la Réserve de Biosphère

ACTUALITE

L'agronomie au service de l'arganier



La réintroduction de la faune saharienne :

Le Parc comme espace de reproduction et d'acclimatation

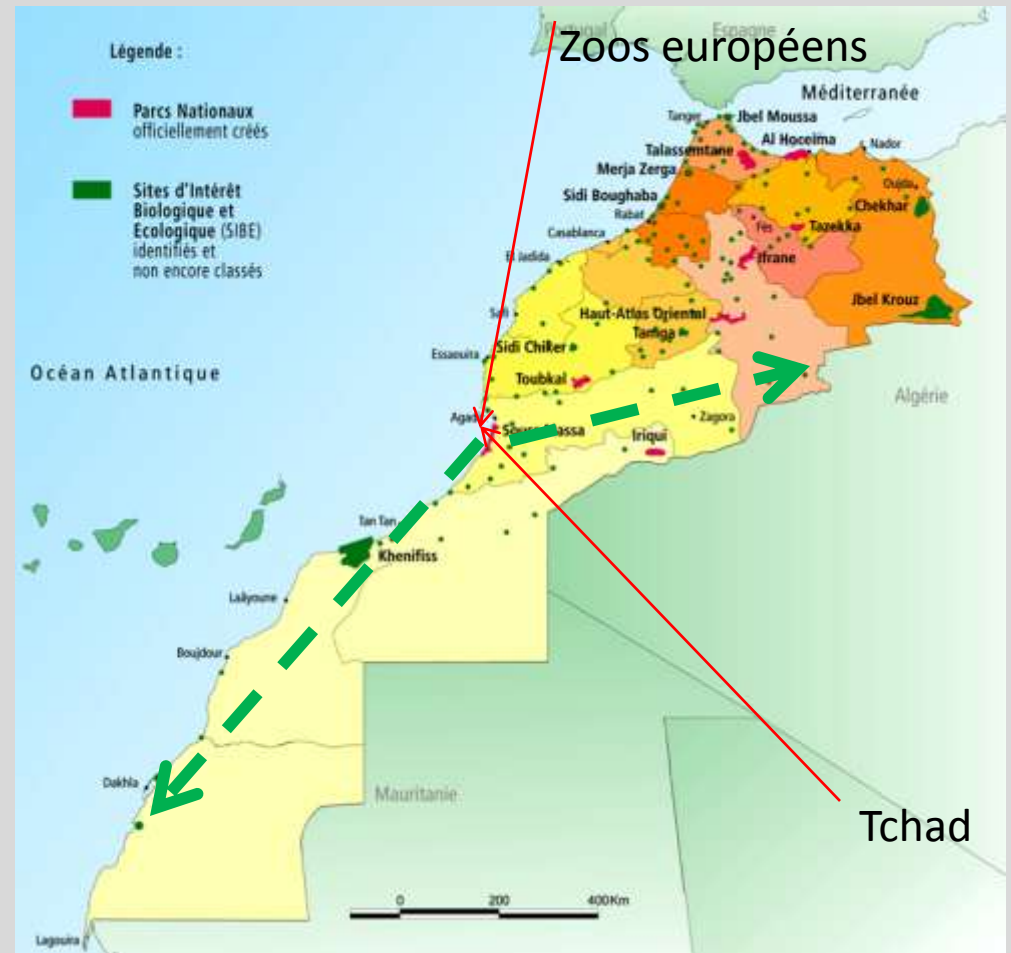

3. L'aire protégée urbaine : une hétérotopie



Amoudou (« voyage » en Tachelit), émission phare de la RTM (1^{ère} chaîne nationale)

La création d'une iconographie nationale.



Nature



Agriculture



Invention d'une nouvelle nature



Une iconographie projetée à l'échelle mondiale.



Parc national ou jardin public ?



La mise en scène de la nature



Une nature mise à distance



L'aire protégée : un espace miroir pour un monde urbain

Ante-humanité

humanité agraire

humanité urbaine



L'aire protégée, une hétérotopie.

- Espace au cœur de la société.
- Espace fermé.
- Espace aux règles différentes.
- Espace miroir.

Le jardin public et le zoo sont des espaces de culture : la nature est totalement organisée en mettant en valeur l'exotisme (acclimatation du lointain).

L'aire protégée est aussi un espace de culture : la nature est encadrée pour conserver des caractéristiques présentées comme historiques (perpétuation du passé). Elle atteste d'un niveau de développement et d'un branchement aux valeurs mondiales.

L'aire protégée comme icône de la transition urbaine

Société rurale	Société urbaine
Interpénétration, ouvert.	Fragmentation, fermé. Création d'hétérotopie
Superposition	Juxtaposition
Fusion nature/culture	Séparation nature/culture
Faune et flore valeur vivrière.	Faune et flore valeur identitaire

Un élément d'une nouvelle organisation spatiale

Organisation rurale : superposition

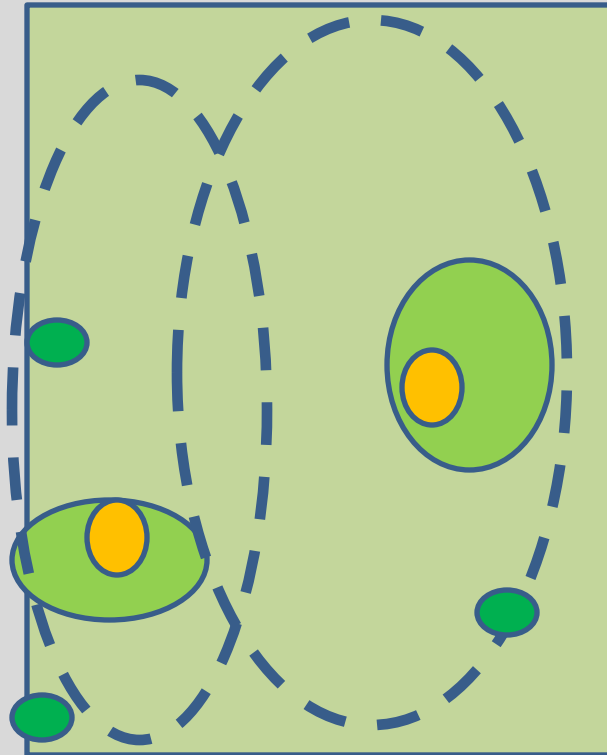

Organisation urbaine : juxtaposition

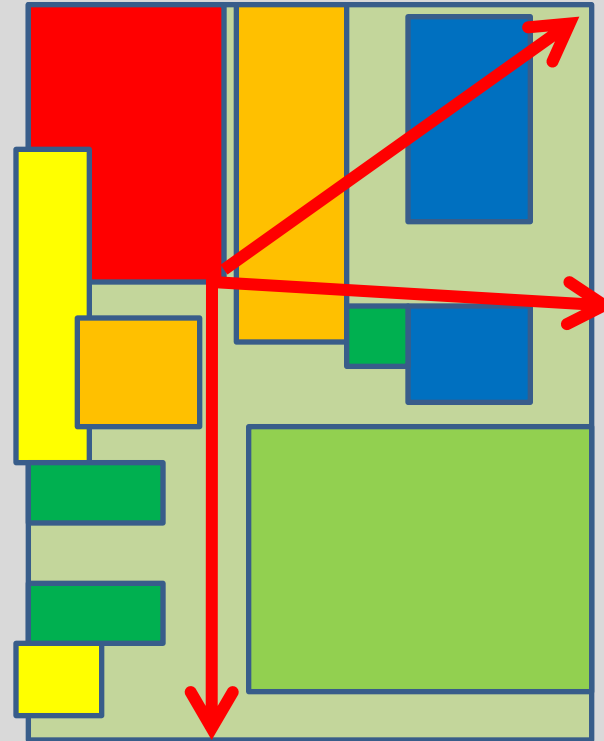

- Arganeraie
- Terres agricoles
- Village
- Pastoralisme
- Peuplement de faune sauvage

- Ville
- Zone touristique
- Villes nouvelles
- Zone industrielle
- Périmètre irrigué
- Arganeraie résiduelle
- Aire protégée fermée

La mise sous tutelle du rural par l'urbain. Targa, futur « Central Park » de Tiznit



Préserver l'agriculture au cœur de la ville



Préserver l'agriculture au cœur de la ville

